



**ASSOCAAF**

# Assocaaf: il CAF delle Imprese

## Presentazione ai dipendenti

## Il CAF delle Imprese

Assocaaf è il **Centro di Assistenza Fiscale** costituito dalle **associazioni territoriali** e di **categoria** di **Confindustria** e da oltre **mille imprese nazionali e multinazionali**, tra le più rappresentative del panorama industriale italiano.

Costituito per assolvere tutti gli obblighi inerenti le disposizioni in materia fiscale, Assocaaf occupa una posizione di primo piano nel mondo dell'**assistenza e consulenza fiscale**.

### Un Partner unico per la tua fiscalità

Nato nel 1993, Assocaaf è autorizzato dall'**Agenzia delle Entrate** sia come **CAF Imprese** che **CAF Dipendenti**

## LE ASSOCIAZIONI SOCIE DI ASSOCAAF

- Assolombarda Confindustria Milano, Monza e Brianza, Lodi e Pavia
- Confindustria Varese
- Confindustria Bergamo
- Unione Industriali Torino
- Confindustria Lecco e Sondrio
- Ance Lombardia
- Confindustria Mantova
- Confindustria Brescia
- Associazione Industriali Cremona
- GCT - Unione Industriali Grafici
- Confindustria Alto Milanese
- Confindustria Como
- Confindustria Genova
- Assimpredil Ance

# I numeri di Assocaaf



Più di **3.200** clienti tra  
imprese nazionali e  
multinazionali



≈ **140.000**  
730 trasmessi  
con **visto di conformità**



**7,3 Mln di €** di  
fatturato

# Perché scegliere Assocaaf



## Per la tua tranquillità

Soluzioni *tailor made*, studiate per le esigenze di tutte le aziende



## Professionalità e competenza

Personale altamente qualificato e costantemente aggiornato sulla normativa



## Assistenza continuativa e completa

Consulenze tutto l'anno su temi fiscali di maggiore attualità



## Presenza online e sul territorio

In azienda o tramite l'App Assocaaf o il portale *MyDigitalCaf*, disponibili 7 giorni su 7 e h24

# Un servizio a valore aggiunto



Assocaaf mette a disposizione lo **sportello virtuale**, in accordo con l'azienda, e il servizio di **check up personalizzato**.

Entrambi gli strumenti sono attivi **tutto l'anno** e comprendono attività di **analisi, consulenza e operatività** secondo i bisogni dell'interlocutore, nel rispetto di tempi e modalità di legge.



# I vantaggi del visto di conformità

La **compilazione** del 730 sta diventando un'**attività complessa**. Avere un consulente è fondamentale per sfruttare al meglio le agevolazioni e non perdere l'opportunità di accedervi.



## Precompilata o Assistenza diretta

### Il contribuente:

- **compila direttamente** la propria dichiarazione
- **ha la totale responsabilità** di quanto dichiarato
- **assume tutti gli oneri** in caso di **controlli** da parte dell'**Agenzia delle Entrate**
- **paga le sanzioni** in caso di errori nella compilazione della dichiarazione

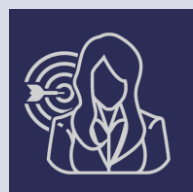

## Dichiarazione con visto di conformità

### Il CAF:

- **compila** la dichiarazione per il cliente
- **assume la responsabilità** su quanto soggetto a **visto di conformità**
- **si fa carico** della pratica in caso di **controlli dell'Agenzia delle Entrate**
- **paga direttamente le sanzioni** in caso di errori nella compilazione della dichiarazione

# Servizi fiscali alla persona

Presentazione ai dipendenti

# I servizi fiscali

Offriamo una vasta gamma di **servizi fiscali di qualità**: dalla compilazione della tua dichiarazione dei redditi fino alla **consulenza personalizzata** e l'**assistenza** per ogni **esigenza fiscale** della persona.



## Consulenza ed assistenza fiscale

- Compilazione 730
- Modello Redditi (Ex-Unico)
- Quadri Aggiuntivi (beni esteri)
- Consulenze per bonus edilizi
- Consulenze locazioni
- Ravvedimento operoso
- Modello F24
- Invii telematici



## Gli altri nostri principali servizi

- ISEE
- Comunicazione ENEA
- Pratiche edilizie
- IMU
- Redazione contratti di locazione
- Successioni
- Gestione personale domestico
- Gestione Partite Iva



# Compilazione 730

Il servizio di Assocaaf di **compilazione** del **730** prevede il rilascio del **visto di conformità**, a **completa tutela** della **persona** in caso di **verifica** o **sanzione** dell'**Agenzia delle Entrate**.

Le principali **modalità** di **fruizione**:

- **online**: la modalità più **innovativa**, **veloce** e **sicura**, tramite il portale **MyDigitalCaf** e l'**App Assocaaf**. Il dipendente **accede** a queste piattaforme ovunque, in qualunque momento e da qualsiasi device
- **in azienda**: presenza di un consulente Assocaaf in azienda, secondo un calendario condiviso, con compilazione *face-to-face* con il dipendente e consegna contestuale del 730 elaborato



# Modello Redditi e Quadri Aggiuntivi

Il **Modello Redditi PF** (ex Unico) permette di presentare la **dichiarazione dei redditi** nei casi in cui non è possibile utilizzare il Modello 730.

In alcuni casi è necessario presentare, oltre al 730, dei **Quadri Aggiuntivi** al Modello 730 o al Modello Redditi (W, RW, M, RM, T, RT).

Per esempio se si possiedono **immobili, conti correnti, attività finanziarie** o **beni detenuti all'estero**, tra cui le **stock option** di attribuzione aziendale o le **cripto-attività**.



L'ISEE è un **indicatore reddituale annuale** che serve per la richiesta di prestazioni agevolate, servizi sociali o assistenziali, per l'accesso a servizi di pubblica utilità e per la determinazione delle tasse universitarie.

Assocaaf, grazie alla convenzione con l'INPS:

- ti assiste nella **compilazione** della **DSU** per ogni membro del nucleo familiare
- provvede alla **predisposizione** dell'**ISEE**
- si occupa dell'**invio** all'**Ente Previdenziale** restituendoti il modello elaborato



# Consulenze fiscali

La **consulenza** di un nostro **esperto** relativa a specifici **temi fiscali** o di panoramica generale sulle possibilità di agevolazioni fiscali.

Tra le possibili **aree di intervento** a titolo di esempio:

- procedure da compiere e documenti da presentare per far valere il diritto di detrazione/deduzione di un onere nella dichiarazione dei redditi
- analisi delle contestazioni ricevute dell'Agenzia delle Entrate e consulenza sull'azione migliore da intraprendere
- consulenza e pratiche sugli immobili attraverso l'Ufficio Casa (ristrutturazioni o locazioni)



Il nuovo servizio Assocaaf "**chiavi in mano**" pensato per chi ha un immobile e necessita di assistenza di natura **legale, fiscale e tecnica**.

L'**Ufficio Casa** può mettere a disposizione:

- un **unico referente** per il dipendente, senza dover ricorrere a più professionisti
- un'**assistenza personalizzata**: da servizi a spot, per singole consulenze o pratiche, fino alla gestione completa



# Ufficio casa – Lavori edilizi

Assocaaf può supportare il dipendente nella gestione degli **interventi edilizi** sugli immobili.

In caso di ristrutturazioni, l'**Ufficio Casa** può offrire:

- consulenza sulle opportunità normative e sulla convenienza fiscale
- consulenza edilizia e tecnica di professionisti esperti
- gestione delle pratiche e degli adempimenti fiscali
- assistenza legale per contratti o contenziosi



# Ufficio casa – Locazioni

Assocaaf può supportare il dipendente nella gestione della **locazione** degli immobili.

In caso di affitto, l'**Ufficio Casa** può aiutarlo attraverso la:

- consulenza sulla scelta del contratto e della convenienza fiscale
- predisposizione e registrazione del contratto
- gestione degli adempimenti successivi (rinnovi, disdette...)
- assistenza legale (contenziosi, sfratti, recupero canoni)



# Ravvedimento operoso

Il ravvedimento operoso è quello **strumento che permette di sanare alcune irregolarità fiscali**, beneficiando della riduzione della sanzione.

Il supporto di Assocaaf prevede:

- **calcolo** corretto della **sanzione** e degli **interessi** dovuti per ogni onere o omissione
- **predisposizione** del **Mod. F24** ed eventuale calcolo della rateizzazione del versamento
- se richiesto, **gestione** del **pagamento** della **sanzione** trasmettendo il Mod. F24 all'Agenzia delle Entrate con addebito diretto sul c/c del dipendente



# Assistenza contestazioni fiscali

Il supporto di un nostro **esperto nell'analisi e nella gestione di contestazioni ricevute** attraverso avviso bonario o cartella esattoriale.

Assocaaf assiste il dipendente:

- nell'**analisi** della **contestazione** ricevuta valutandone la veridicità o la correttezza
- nella **scelta** della **migliore soluzione** per le tue esigenze
- nella **predisposizione** degli **adempimenti necessari** e nella **interlocuzione** col **Fisco**



# Dichiarazione di successione

La dichiarazione di successione deve essere **presentata** dagli eredi, dai chiamati all'eredità e dai legatari, **entro 12 mesi** dalla data di decesso del proprio caro.

Il servizio di Assocaaf prevede:

- la **predisposizione** e l'**invio telematico** della dichiarazione
- il **calcolo** della **liquidazione di imposte, bolli e diritti**
- la **compilazione** dell'eventuale **voltura** e, ove possibile, la sua trasmissione telematica



# Gestione personale domestico

Il servizio che assiste i datori di lavoro negli **adempimenti** per la **gestione del personale domestico** (baby-sitter, colf e badanti).

Il supporto di Assocaaf prevede:

- la **predisposizione** della **lettera di assunzione**
- l'**attivazione** del **rapporto di lavoro** presso gli enti preposti
- l'**elaborazione** della **busta paga** mensile e della **CU** annuale
- il **conteggio** delle **ferie** e della **tredicesima**
- la **stampa** dei **bollettini MAV** per il pagamento dei contributi previdenziali
- il **calcolo** del **TFR**



# Servizi partite IVA

Il servizio prevede la **consulenza** e la **gestione** delle **partite IVA individuali** con la valutazione della scelta del miglior regime fiscale.

Assocaaf può occuparsi de:

- la **consulenza** per l'avvio dell'attività
- l'**apertura** della **Partita Iva** presso l'Agenzia delle Entrate
- l'**assistenza contabile e fiscale**
- la **gestione** della **fatturazione** attiva e della fatturazione elettronica
- l'**elaborazione** dei **dichiarativi fiscali** (Modello Redditi, LIPE, dichiarazioni IVA, CU, Modello 770)



# Servizi previdenziali alla persona

Presentazione ai dipendenti

# I servizi previdenziali

Offriamo una vasta gamma di **servizi previdenziali di qualità**: accompagniamo il dipendente in tutte le esigenze che possono emergere nel corso della sua vita, dalla domanda di maternità alla consulenza previdenziale per la richiesta della pensione.



## Assistenza previdenziale

- Consulenze previdenziali e contributive
- Valutazione riscatto di laurea ai fini contributivi
- Domanda di Pensione
- Pensione di inabilità lavorativa e Assegno ordinario di invalidità



## Gli altri servizi previdenziali

- Assegno unico
- Domanda per congedo di maternità
- Inoltro richiesta invalidità e L.104/92
- Gestione permessi L.104/92
- NASpl
- Dimissioni

# Assegno Unico

Dal **1° gennaio 2022** è entrato in vigore l'**Assegno Unico** per i dipendenti con i figli a carico.

Il nuovo contributo prevede l'**unificazione**, in **unico importo**, di quasi tutti i bonus e le detrazioni fiscali a favore delle famiglie con i figli a carico. Prevede un importo fisso e uno variabile calcolato sull'indicatore **ISEE** del nucleo familiare del richiedente.



Assocaaf mette a disposizione le proprie competenze e propone un servizio per assistere il dipendente in **tutto il processo** per **ottenere** l'Assegno unico occupandosi di:

- **analisi** della **condizione** del dipendente, con un'attività consulenziale
- **predisposizione** delle **DSU**, **elaborazione** dell'**ISEE** ed **invio** all'**INPS**
- **richiesta**, attraverso il nuovo patronato Tutela Previdenziale, dell'Assegno Unico del dipendente

## TimeXfuture

È il servizio studiato da Assocaaf per offrire **consulenza previdenziale** mirata all'**accesso** alla **pensione**.

Si rivolge sia alle aziende sia ai dipendenti con un **duplice obiettivo**:

- mettere a disposizione gli strumenti per un'efficace pianificazione del **turn over aziendale**
- fornire ai **dipendenti** un'**analisi** della propria posizione **contributiva pensionistica**

I **servizi di consulenza** comprendono:

- **valutazione** della **posizione contributiva**
- **simulazione** di decorrenze e calcoli di **pensioni anticipate/vecchiaie/anzianità**
- **valutazione** convenienza **riscatto di laurea**
- **esame costi** prosecuzione volontaria e **recupero** dell'eventuale **contribuzione** versata all'**estero**
- **valutazione posizioni complesse** che coinvolgono più assicurazioni previdenziali

***Pianificare la propria pensione significa disegnare il proprio futuro!***

# Servizi di patronato



**Assocaaf** mette a disposizione, attraverso una convenzione, un servizio di **Patronato**.

Le principali domande sono:

- Maternità
- Invalidità civile
- Assegno unico
- Pensioni
- NASpl
- Dimissioni
- Riconoscimento contributi versati all'estero
- Riconoscimento contribuzione figurativa
- Riscatto laurea
- Domanda di pensione

**Il nuovo patronato Tutela Previdenziale in partnership con ALDEPI** permette di erogare questa tipologia di servizi, con la qualità e l'efficienza che ci contraddistinguono.

# Un nuovo approccio al cliente

Presentazione ai dipendenti

# Un'assistenza completa

Un **unico brand** per una **nuova idea** di CAF:

- multiservizi personalizzati
- competenze di alto profilo
- prestazioni di qualità
- una presenza costante per il cliente



***Un referente unico  
per ogni esigenza  
fiscale e  
previdenziale***

Al servizio del cliente per:

- anticipare le esigenze
- proporre le migliori opportunità
- seguire l'intero processo, dall'analisi preliminare alla conclusione della pratica

# Il portale *MyDigitalCaf*



Attraverso il portale **MyDigitalCaf**, l'utente può accedere alla propria area riservata per **caricare** i documenti, **firmare digitalmente** le pratiche (con la **FEA**, Firma Elettronica Avanzata), consultarle quando vuole, **ricevere** notifiche personalizzate.

Un nostro esperto è disponibile per **rispondere** a quesiti e richieste tramite **call** o **e-mail**. *MyDigitalCaf* è uno strumento complementare ma non sostitutivo del **valore** e della **professionalità** delle persone.

*Innovativo, veloce, sicuro, accessibile ovunque da qualsiasi device, 7 giorni su 7, h24*

# L'App Assocaaf

Acquisire in autonomia, scattando una semplice foto con il **cellulare** o caricando un pdf, tutti i documenti fiscali utili per il 730, e inviarli direttamente dal cellulare in un ambiente **digitale, sicuro e certificato**.

**Tutto in tempo reale, durante tutto l'anno, riducendo i tempi di gestione della pratica.**

***Caricare i documenti del 730 con un semplice click!***

Un esperto Assocaaf provvede a visionare i documenti e indica all'utente la loro correttezza per la dichiarazione dei redditi.



# La comunicazione al cliente

Un **sito** in continuo aggiornamento con:

- un taglio moderno
- un linguaggio chiaro
- un'ottica informativa e di servizio per i cittadini, i professionisti e le aziende.

*Un approccio comunicativo innovativo e multicanale*

Comunicazioni personalizzate dal nostro portale *MyDigitalCaf*.

Vicini ai clienti con una comunicazione diretta e immediata, attraverso le nostre pagine social: **facebook, linkedin e youtube**.

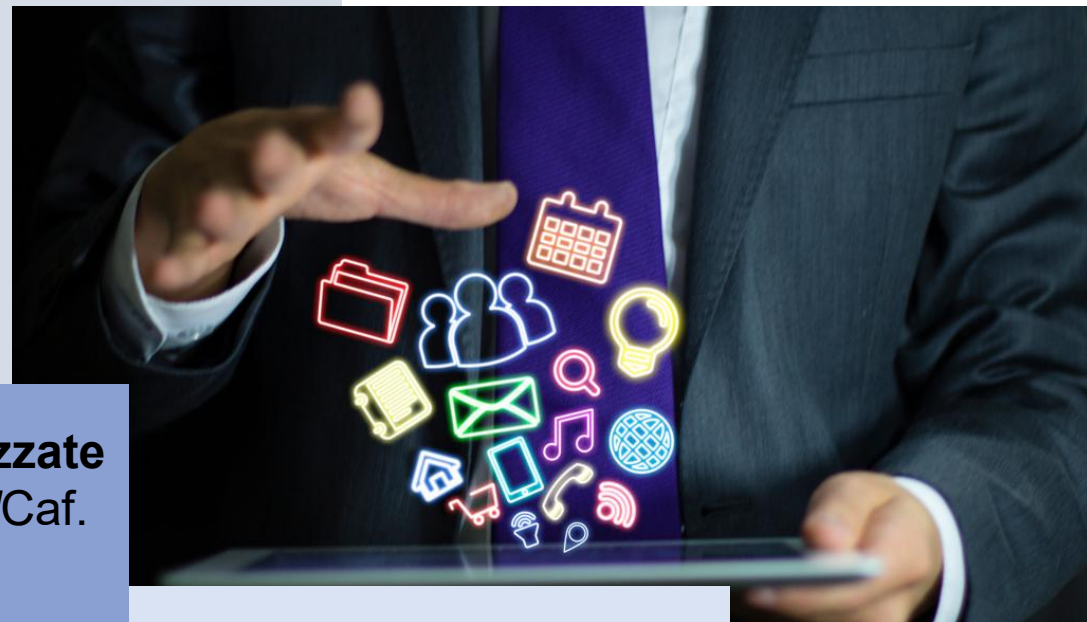

# Contatti

## Sede legale e sede principale

Piazza Diaz 6 – Scala A – 5° Piano  
20123, Milano  
Tel.: 02 58436896  
E-mail: [info@assoccaaf.it](mailto:info@assoccaaf.it)

[www.assoccaaf.it](http://www.assoccaaf.it)



Bergamo | Brescia | Como |  
Cremona | Lecco-Sondrio | Milano  
| Monza | Torino | Varese

### Milano – Argentina

Via G.P. Palestrina, 6  
Tel.: 02 97070511  
E-mail: [argentina@assoccaaf.it](mailto:argentina@assoccaaf.it)

### Monza

Viale F. Petrarca, 10  
Tel.: 039 3638260  
E-mail: [monzabrianza@assoccaaf.it](mailto:monzabrianza@assoccaaf.it)

### Gallarate

Via Raffaello Sanzio, 2D  
Tel.: 0332 1760023  
E-mail: [gallarate@assoccaaf.it](mailto:gallarate@assoccaaf.it)

### Brescia

Via Cipro, 1 c/c Executive Service  
Tel.: 351 5360180  
E-mail: [brescia@assoccaaf.it](mailto:brescia@assoccaaf.it)

### Milano – Cagliari

Via Cagliari, 17  
Tel.: 02 45470456  
E-mail: [segreteriaacagliari@assoccaaf.it](mailto:segreteriaacagliari@assoccaaf.it)

### Varese

Via V. Colonna, 2  
Tel.: 0332 1760023  
E-mail: [lombardiaovest@assoccaaf.it](mailto:lombardiaovest@assoccaaf.it)

### Como

Via Mentana, 2/B  
Tel.: 031 2260731  
E-mail: [como@assoccaaf.it](mailto:como@assoccaaf.it)

### Torino (ex Unioncaf)

Via A. Lamarmora, 33  
Tel.: 011 5626271  
E-mail: [torino@assoccaaf.it](mailto:torino@assoccaaf.it)